

CALENDRIER PEDAGOGIQUE

FORMATION
EN
ALTERNANCE

CALENDRIER UNIVERSITAIRE 2020-2021 - IAE

LP Organisation et gestion des établissements hôteliers et de restauration /
Parcours Gestion et reprise de PME/PMI en hôtellerie restauration - Alternance

LEGENDE → Jour férié, formation IAE, activité IAE, activité Alternance, activité Parcours, sous réserve de modification

semaine	jours	Mois	Lundi	Mardi	Mercredi	Judi	Vendredi	Sam	Dim
1	24 au 25	AOÛT							
2	31/08 au 5/09	Septembre							
3	07 au 12	Septembre							
4	14 au 19	Septembre							
5	21 au 26	Septembre	Rentrée	Cours lycée	Cours lycée	Cours lycée	Cours lycée		
6	28/09 au 03/10	Octobre	Cours lycée	Cours lycée	Cours lycée	Cours lycée	Cours lycée		
7	05 au 10	Octobre	Cours lycée	Cours lycée	Cours lycée	Cours lycée	Cours lycée		
8	12 au 17	Octobre	Entreprise	Entreprise	Entreprise	Entreprise	Entreprise	Entreprise	
9	19 au 24	Octobre	Entreprise	Entreprise	Entreprise	Entreprise	Entreprise	Entreprise	
10	26 au 31	Octobre	Entreprise	Entreprise	Entreprise	Entreprise	Entreprise	Entreprise	Toussaint
11	02 au 07	Novembre	Cours lycée	Cours lycée	Cours lycée	Cours lycée	Cours lycée		
12	09 au 14	Novembre	Cours lycée	Cours lycée	Année 1918	Cours lycée	Cours lycée		
13	16 au 21	Novembre	Entreprise	Entreprise	Entreprise	Entreprise	Entreprise	Entreprise	
14	23 au 28	Novembre	Entreprise	Entreprise	Entreprise	Entreprise	Entreprise	Entreprise	
15	30/11 au 05/12	Décembre	Cours lycée	Cours lycée	Cours lycée	Cours lycée	Cours lycée		
16	07 au 12	Décembre	Cours lycée	Cours lycée	Cours lycée	Cours lycée	Cours lycée		
17	14 au 19	Décembre	Entreprise	Entreprise	Entreprise	Entreprise	Entreprise	Entreprise	
18	21 au 26	Décembre	Entreprise	Entreprise	Entreprise	Entreprise	NOÛL	Entreprise	
19	28/12 au 02/01	Janvier	Entreprise	Entreprise	Entreprise	Entreprise	Jour de l'An	Entreprise	
20	04 au 09	Janvier	Cours lycée	Cours lycée	Cours lycée	Cours lycée	Cours lycée		
21	11 au 16	Janvier	Cours lycée	Cours lycée	Cours lycée	Cours lycée	Cours lycée	Fêtes des Rois	
22	18 au 23	Janvier	Entreprise	Entreprise	Entreprise	Entreprise	Entreprise	Entreprise	
23	25 au 30	Janvier	Entreprise	Entreprise	Entreprise	Entreprise	Entreprise	Entreprise	
24	01 au 06	Février	Entreprise	Entreprise	Entreprise	Entreprise	Entreprise	Saints Pères / Ouverture URMV	Entreprise
25	08 au 13	Février	Entreprise	Entreprise	Entreprise	Entreprise	Entreprise	Entreprise	
26	15 au 20	Février	Entreprise	Entreprise	Entreprise	Entreprise	Entreprise	Entreprise	
27	22 au 27	Février	Entreprise	Entreprise	Entreprise	Entreprise	Entreprise	Entreprise	
28	01 au 06	Mars	Entreprise	Entreprise	Entreprise	Entreprise	Entreprise	Entreprise	
29	08 au 13	Mars	Entreprise	Entreprise	Entreprise	Entreprise	Entreprise	Entreprise	
30	15 au 20	Mars	Cours lycée	Cours lycée	Cours lycée	Cours lycée	Cours lycée		
31	22 au 27	Mars	Cours lycée	Cours lycée	Cours lycée	Cours lycée	Cours lycée		
32	29/03 au 03/04	Avril	Entreprise	Entreprise	Entreprise	Entreprise	Entreprise	Entreprise	
33	05 au 10	Avril	Lundi de Pâques	Entreprise	Entreprise	Entreprise	Entreprise	Entreprise	
34	12 au 17	Avril	Entreprise	Entreprise	Entreprise	Entreprise	Entreprise	Entreprise	
35	19 au 24	Avril	Entreprise	Entreprise	Entreprise	Entreprise	Entreprise	Entreprise	
36	26/04 au 01/05	Mai	Entreprise	Entreprise	Entreprise	Entreprise	Entreprise	Fête du Travail	Entreprise
37	03 au 08	Mai	Cours lycée	Cours lycée	Cours lycée	Cours lycée	Cours lycée	Année 1948	
38	10 au 15	Mai	Cours lycée	Cours lycée	Cours lycée	Ascension	Entreprise		
39	17 au 22	Mai	Entreprise	Entreprise	Entreprise	Entreprise	Entreprise	Entreprise	
40	24 au 29	Mai	Pentecôte	Entreprise	Entreprise	Entreprise	Entreprise	Entreprise	
41	31/05 au 05/06	Juin	Entreprise	Entreprise	Entreprise	Entreprise	Entreprise	Entreprise	
42	07 au 12	Juin	Entreprise	Entreprise	Entreprise	Entreprise	Entreprise	Entreprise	
43	14 au 19	Juin	Cours lycée	Cours lycée	Cours lycée	Cours lycée	Cours lycée		
44	21 au 26	Juin	Cours lycée	Cours lycée	Cours lycée	Cours lycée	Cours lycée		
45	28/06 au 03/07	Juillet	Entreprise	Entreprise	Entreprise	Entreprise	Entreprise	Entreprise	
46	05 au 10	Juillet	Entreprise	Entreprise	Entreprise	Entreprise	Entreprise	Entreprise	
47	12 au 17	Juillet	Entreprise	Entreprise	Fête Nationale	Entreprise	Entreprise	Entreprise	
48	19 au 24	Juillet	Entreprise	Entreprise	Entreprise	Entreprise	Entreprise	Entreprise	
49	26 au 31	Juillet	Entreprise	Entreprise	Entreprise	Entreprise	Entreprise	Entreprise	
50	03 au 07	Août	Entreprise	Entreprise	Entreprise	Entreprise	Entreprise	Entreprise	
51	09 au 14	Août	Entreprise	Entreprise	Entreprise	Entreprise	Entreprise	Entreprise	Assomption
52	16 au 21	Août	Entreprise	Entreprise	Entreprise	Entreprise	Entreprise	Entreprise	
1	23 au 28	Août	Entreprise	Entreprise	Entreprise	Entreprise	Entreprise	Entreprise	
2	10/08 au 04/09	Septembre	Cours lycée	Cours lycée	Cours lycée	Cours lycée	Cours lycée		
3	06 au 11	Septembre	Cours lycée	Soutenance	Soutenance	Soutenance			
4	13 au 18	Septembre							

Guide de l'Étudiant



2020
2021

- LICENCE PROFESSIONNELLE
- Organisation et gestion des établissements hôteliers et de restauration
- Gestion et reprise de PME/PMI en hôtellerie restauration
- Formation en alternance



VOS RESPONSABLES DE FORMATION

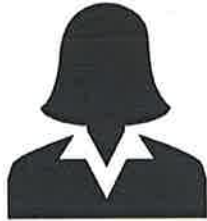

Marie-Christine BOULON
marie-christine.boulon@univ-smb.fr

« Délivrée par l'IAE Savoie Mont Blanc en collaboration avec et Formasup Pays de Savoie, cette licence professionnelle met en étroite collaboration les compétences et le savoir-faire professionnel et technologique de la plus ancienne école hôtelière de France : l'Ecole Hôtelière de Thônon-les-Bains, (lycée d'Etat), et les 20 ans d'expérience en management hôtelier trilingue du Département CITHÈME de l'IAE Savoie-Mont-Blanc.

Elle vise à former des gestionnaires et des assistants managers dans les PME/ PMI hôtelières.

Le programme est organisé avec un tronc commun et un choix entre deux grandes options. La formation peut être effectuée en contrat de professionnalisation, en contrat d'apprentissage ou en formation initiale. Nous vous souhaitons une excellente année ! »

FORMATION
EN
ALTERNANCE



CLAIRE SALMON
Directrice de l'IAE
Savoie Mont Blanc
claire.salmon@univ-smb.fr

« Chers étudiants, Vous avez fait le choix de poursuivre vos études dans le cadre d'une licence professionnelle de l'IAE Savoie Mont Blanc. Les LP proposées par notre IAE sont développées avec des partenaires institutionnels de notre territoire à la fois reconnus et spécialisés dans votre domaine de formation.

Allant cours académiques, enseignements pratiques et expériences professionnelles dans le cadre de missions en alternance ou de stages d'application, nos formations ont été conçues pour vous donner le maximum de chances d'insérer le marché du travail à l'issue de votre année d'études.

Nous vous souhaitons une belle année universitaire, studieuse, épanouissante et couronnée de succès au sein de votre parcours de formation. »

MAQUETTE PEDAGOGIQUE

		MCC SESSION 1				MCC SESSION 2				
		ECTS	CM	TD	Type	Coef.	Remarques	Type	Coef.	Remarques
		60								
0	UE01 Marketing et qualité	5								
0	TOUR01_GREHTNA	2	8	8	2 CC	100				
0	GEST02_GREHTNA	1	8	8	2 CC	100				
0	GEST03_GREHTNA	1	4	4	2 CC	100				
0	GEST19_GREHTNA	1	8	8	2 CC	100				
0	UE02 Economie gestion	7								
0	GEST04_GREHTNA	2	14	14	1 CC	40				
					1 CC	60				
0	GEST05_GREHTNA	2	10	10	1 CC	80				
					1 CC	20				
0	GEST06_GREHTNA	1	8	8	1 CC	80				
					1 CC	20				
0	GEST07_GREHTNA	2	10	10	1 CC	80				
					1 CC	20				
0	UE03 Juridique	5								
0	DPRI01_GREHTNA	2	6	6	1 CC	80				
					1 CC	20				
0	DPRI02_GREHTNA	1	8	8	1 CC	80				
					1 CC	20				
0	DPRI03_GREHTNA	2	8	8	1 CC	80				
					1 CC	20				
0	UE04 Compétences professionnelles	8								
0	GEST08_GREHTNA	1	8	8	1 CC	80				
					1 CC	20				
0	GEST20_GREHTNA	1	4	4	2 CC	100				
0	CUIS01_GREHTNA	1	8	8	1 CC	60				
					1 CC	40				
0	REST01_GREHTNA	1	4	4	2 CC	100				
0	SECU01_GREHTNA	1	8	8	1 CC	60				
					1 CC	40				
0	GEST09_GREHTNA	1	10	10	1 CC	80				
					1 CC	20				
0	GEST18_GREHTNA	2	10	10	2 CC	80				
					1 CC	20				
0	UE05 Langues	6								
0	ANGL01_GREHTNA	4	24	24	2 CC	100				
0	ESPA01_GREHTNA	2	12	12	2 CC	100				
0	UE06 Gestion hôtelière	7								
0	GEST10_GREHTNA	1	6	6	1 CC	60				
					1 CC	40				
0	GEST11_GREHTNA	1	8	8	1 CC	80				
					1 CC	20				
0	GEST12_GREHTNA	1	6	6	1 CC	80				
					1 CC	20				
0	GEST13_GREHTNA	1	6	6	1 CC	80				
					1 CC	20				
0	GEST14_GREHTNA	1	6	6	1 CC	80				
					1 CC	20				
0	GEST15_GREHTNA	1	8	8	1 CC	80				
					1 CC	20				
0	GEST16_GREHTNA	1	6	6	1 CC	80				
					1 CC	20				
0	UE07 Projet tutoré	15								
0	GEST17_GREHTNA		2	2						
0	SOUT01_GREHTNA	7			2 CC	100		CT	100	
0	MEM001_GREHTNA	8			2 CC	100		CT	100	
0	METH01_GREHTNA		14	14						
0	PROJ02_GREHTNA		23	23						
0	UE08 Missions professionnelles	7								
0	PROJ01_GREHTNA	2	8	8	2 CC	100				
0	EVAL01_GREHTNA		5	2 CC	100					